

# DERS SEÇİMİ

10 . SINIF



PSİKOLOJİK DANIŞMA VE REHBERLİK SERVİSİ

# DERS SEÇİM SÜRECİ





## ORTAK DERSLER

Öğrencilerin okulu bitirinceye kadar almakla yükümlü olduğu derslerdir. Bu dersler, bütün öğrencilere asgari ortak genel kültür vermek, toplum sorunlarına duyarlı, yurdun ekonomik, sosyal ve kültürel kalkınmasına katkıda bulunma bilincini ve gücünü kazandırma amacına yöneliktir.



## SEÇMELİ DERSLER

Ortaöğretim öğrencilerinin ilgi ve istekleri ile hedefledikleri yükseköğretim programlarını dikkate alarak seçebilecekleri derslerdir. Bu derslerin bazılarının haftalık ders saati sayıları sınıflara göre seçenekli olarak belirtilmiştir. Öğrenciler bu dersleri, haftalık ders saati sayılarını belirterek seçebileceklerdir.

- Ders seçimi okulun imkânlarına bağlı olarak veli, sınıf rehber öğretmeni ve rehberlik öğretmenin bilgisi dâhilinde öğrenci tarafından ikinci dönemin ilk haftasında yapılır ve e-Okul sistemine işlenir.
- Grup oluşturulamadığı için açılmayan dersler okul yönetimince ilan edilir. Bu dersleri seçen öğrenciler tercihleri doğrultusunda açılan seçmeli derslere yönlendirilir.
- Süresi içerisinde ders seçimi yapmayan öğrencilerin dersleri, okul yönetimince belirlenir.
- Seçmeli ders en az 10 öğrencinin talebi doğrultusunda öğretime açılır. Ders yılı içerisinde öğrenci sayısı azalsa bile o dersin okutulmasına devam edilir.

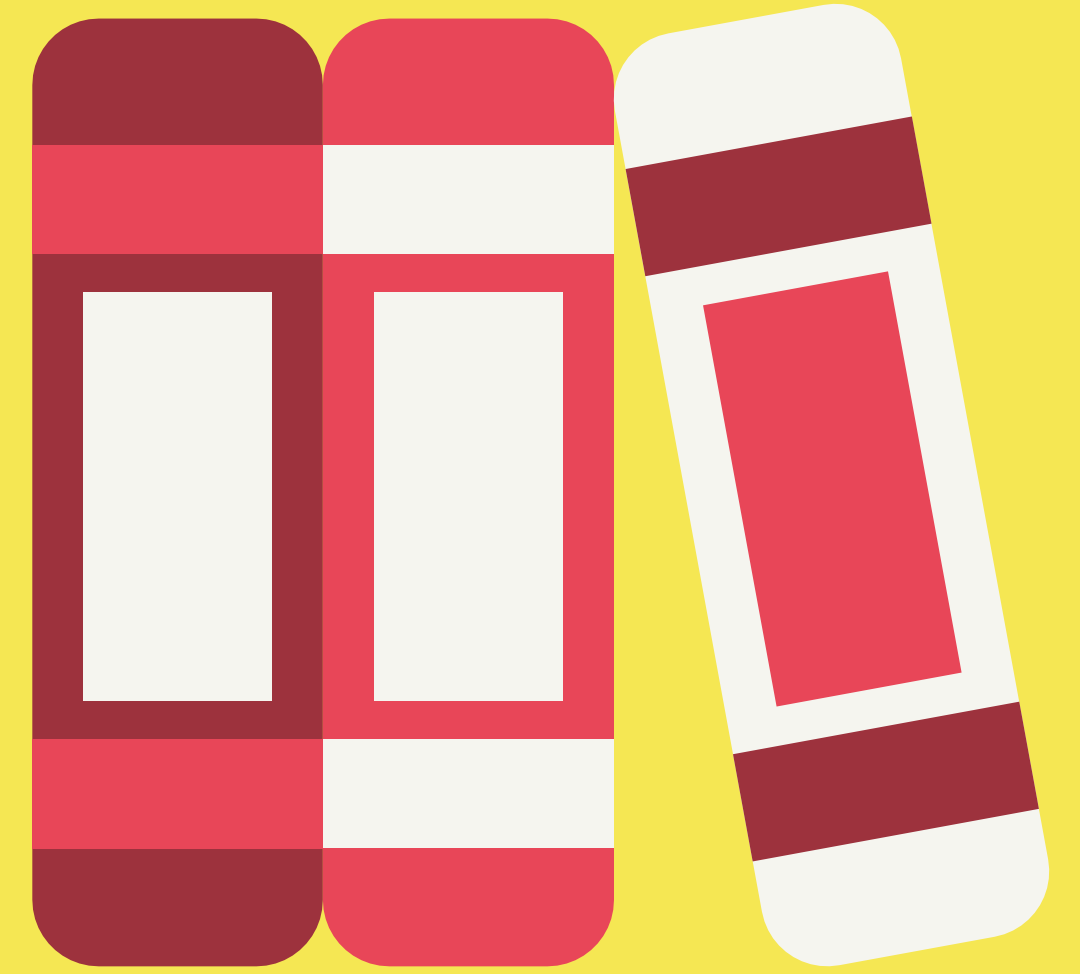

- Alan Nedir: Lise öğrenimi gören öğrencilerin ileride çalışmak istedikleri mesleklere ön hazırlıkları olması için seçtikleri ders grubudur.

Genel liselerde öğrenim gören öğrenciler

- ders seçimi yaparak belli grupta derslerin öğrenimini görerek, seçmek istedikleri
- meslekler için akademik bir alt yapı kazanırlar.

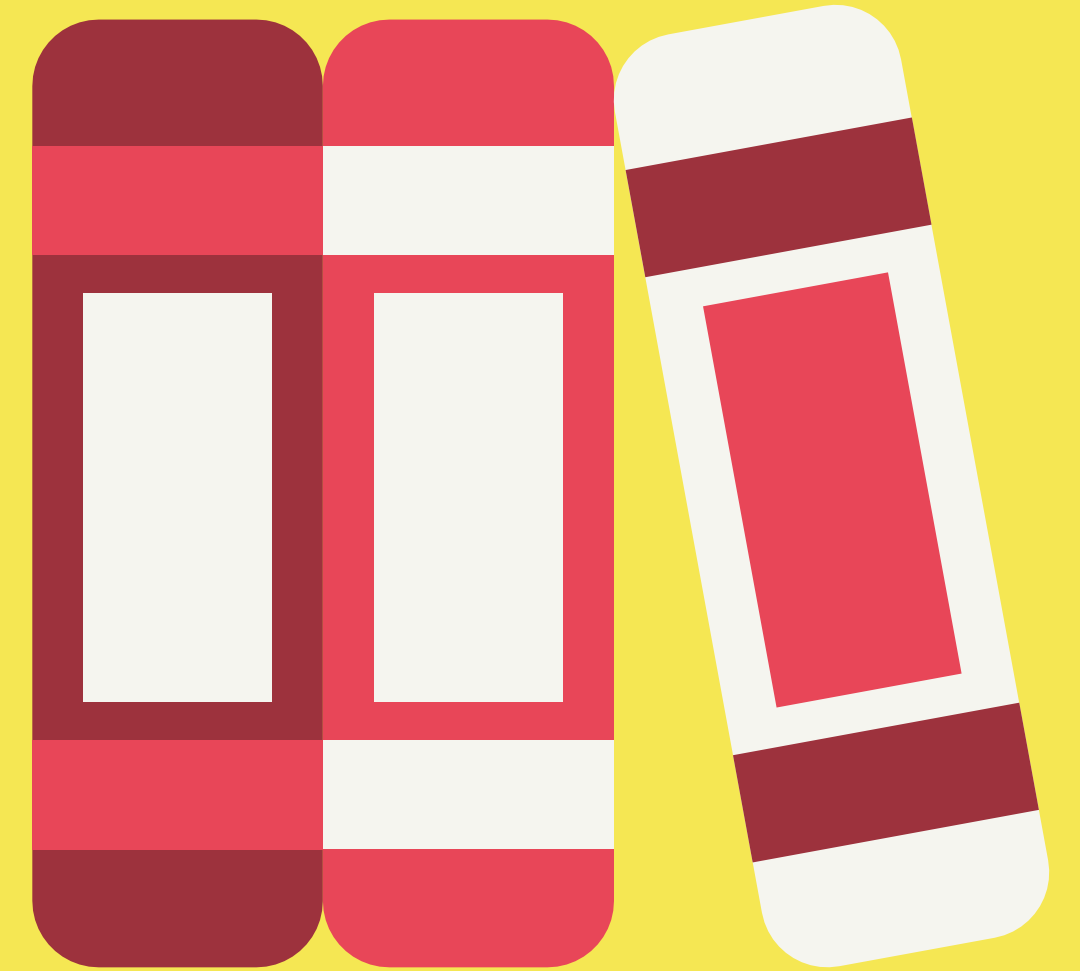

# ÖNEMLİ UYARI



Şu an genel liselerde okutulan derslerde resmi olarak alan ayrımı yoktur.

Her türlü lise ve alan mezunu aday üniversitelerde istediği programı (sınav başarısına bağlı olarak) kazanabilmektedir.

Tüm adayların OBP'leri tüm puan türlerine tam olarak eklenmektedir.

Bu sınıflandırma öğrencilerin meslek seçimini kolaylaştırmak için yapılmaktadır.

- Alan seçimi, üniversite hazırlık sürecinin en önemli kilometre taşlarından biridir. Yönetmelik gereğince her öğrenci 10. sınıfta istediği derslerden oluşan bir alanı seçmekte ve bir anlamda üniversite maratonunda, "hangi kulvarda koşacağına" karar vermektedir.
- Öğrencinin seçmiş olduğu bu kulvarın "kendisine uygun olması" üniversite
- sınavında daha başarılı olmasını sağlarken, yanlış kulvar seçmesi de üniversiteyi kazanmasını zorlaştırmaktadır.

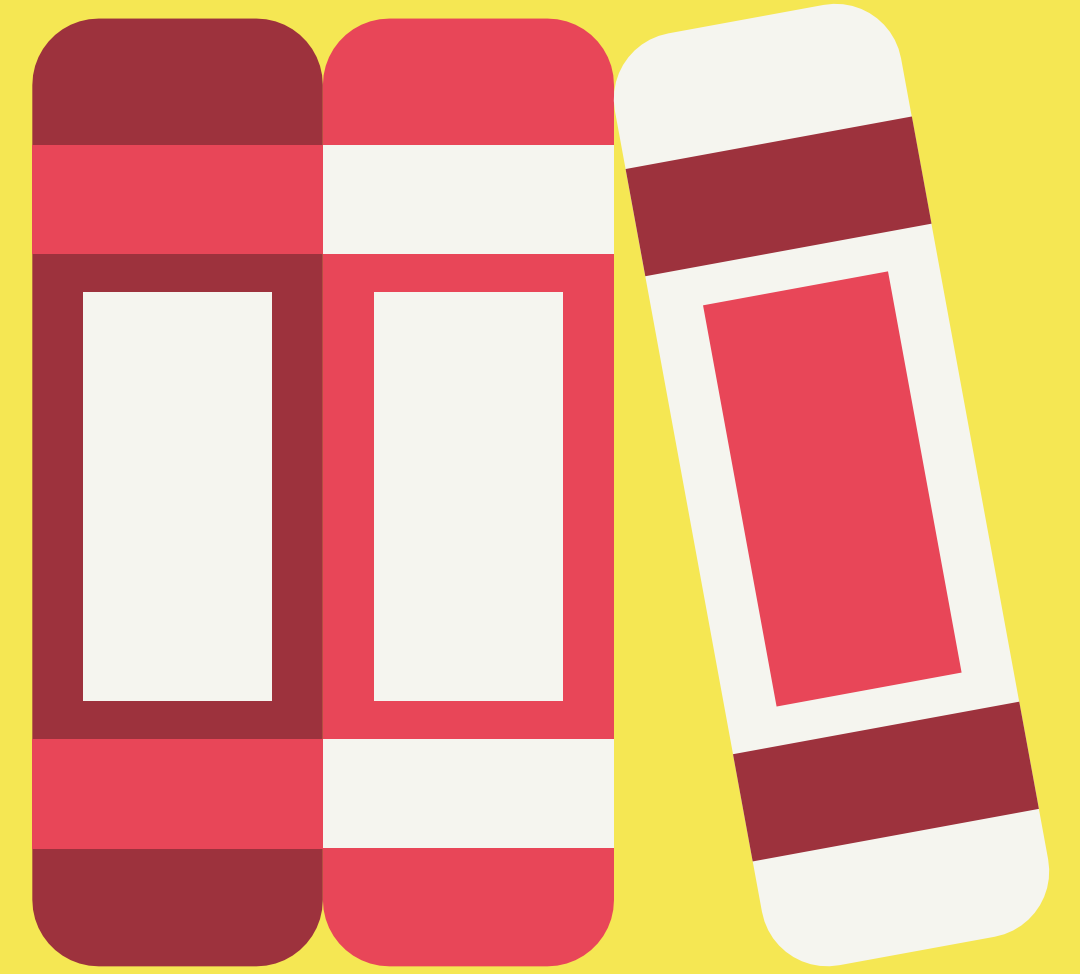

**Seçilecek dersler TYT-AYT  
sınavlarındaki başarılarınızda etkili  
olacaktır:**

**\*Seçtiğiniz derslerinden alacağınız  
notlar yıl sonu sınıf geçme başarıınızı  
belirleyecektir.**

**\*Ayrıca yıl sonu notlarınız  
Ortaöğretim Başarı Puanı olarak TYT-  
AYT puanlarınıza eklenecektir.**

**9. ve 10. sınıf notları göz önünde  
bulundurulmalıdır.**

**Gerçekçi olunmalıdır.**





# Kiřilik yapınızı dikkate alın

Meslek popöler olabilir. Ama kiřiliđinize uygun deđilse...

Ařırı derecede ie dñnük. Ama uluslararası ilřk okumak istiyor.

Kan görmeye dayanamıyor ama hemřirelik okumak istediđini söylüyor.

Konuřma problemi var. Ama hukuk okumak istiyor. Vs...



# Öğrenciler niçin yanlış alan seçimi yapar?

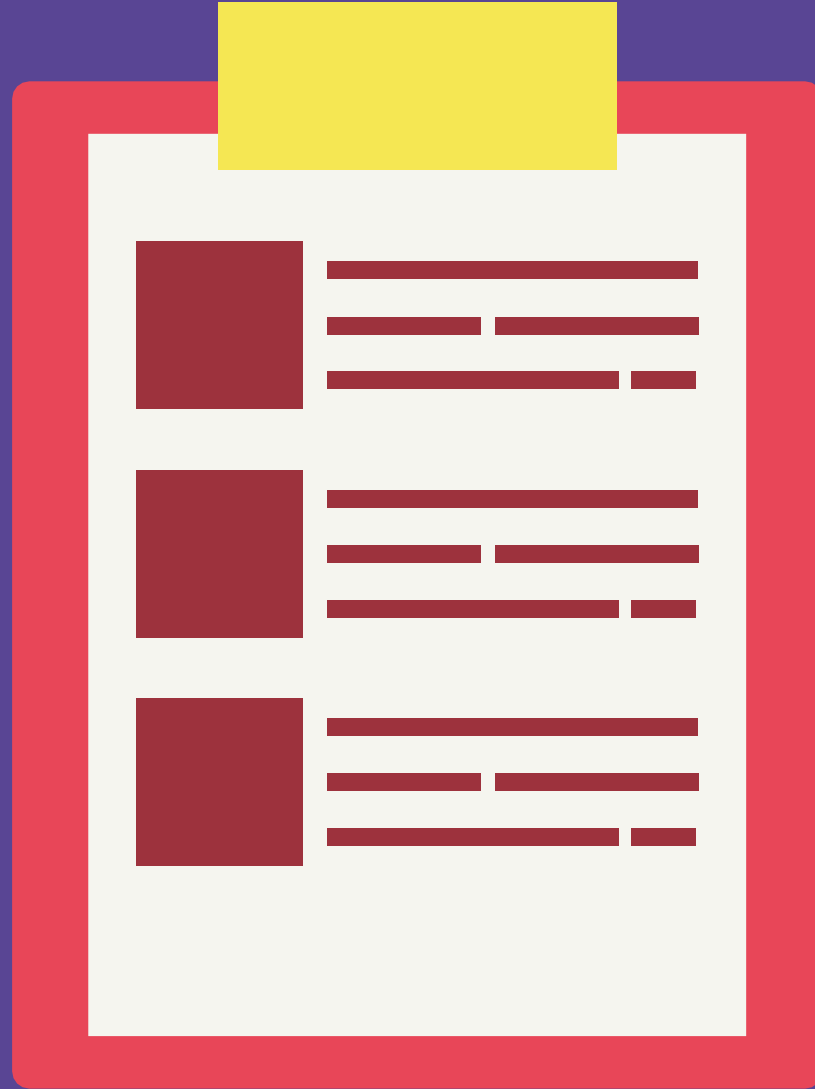

Kaliteli öğrenci sayısalı seçer. Başarısızlar diğer alanlara gider düşüncesi.

Arkadaş çevresinin seçtiği alanı seçmesi ( Kendisine uygun olmadığı halde)

İstediğim meslek x alanında olduğu için. ( Peki o mesleği kazanacak neti yapmak?)

Sayısalda bölüm çok. Sözelde ve diğer alanlarda bölüm az. ( Siz başarı düzeyiniz?)

Ailemin zoruyla bu alanı seçtim.

Sayısalım zayıf ama özel ders alacağım ve çok çalışıp telafi edeceğim.

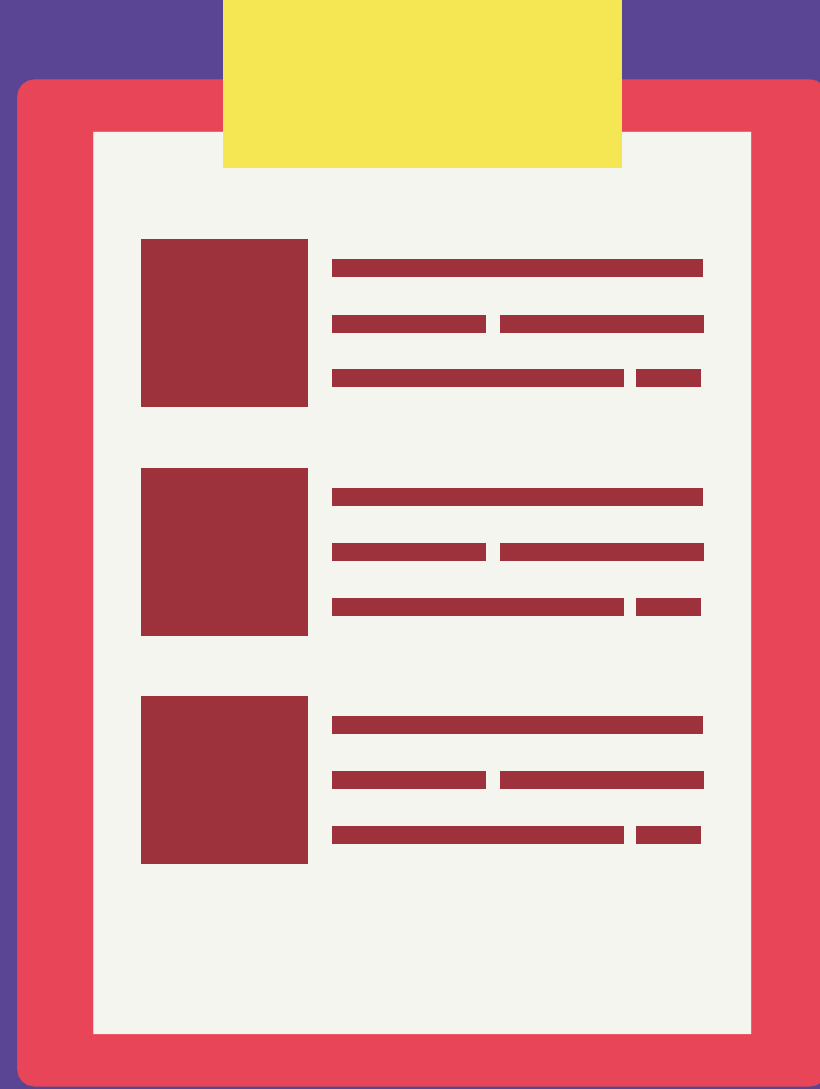

# DERS SEÇİMİ NEDEN ÖNEMLİ?

- İLGİLERİNİZE, YETENEKLERİNİZE UYGUN EĞİTİM ALMANIZI SAÇLAR.
- DERS SEÇMELERİ ÜNİVERSİTE SINAVINA HAZIRLIKDA ZEMİN OLUŞTURACAKTIR.
- HEDEFLEDİĞİMİZ MESLEKLERE GÖRE DERS SEÇİMİ YAPABİLİRİZ.

**ÜNİVERSİTE  
SINAVINDA  
BİZİ  
NELER  
BEKLİYOR ?**



**TYT SINAVI**

**AYT SINAVI**

**YDT SINAVI**

**TEMEL  
YETERLİK  
TESTİ  
SINAVINDA  
BİZİ  
NELER  
BEKLİYOR ?**

**SOSYAL BİL.  
20 SORU**

**TÜRKÇE  
40 SORU**

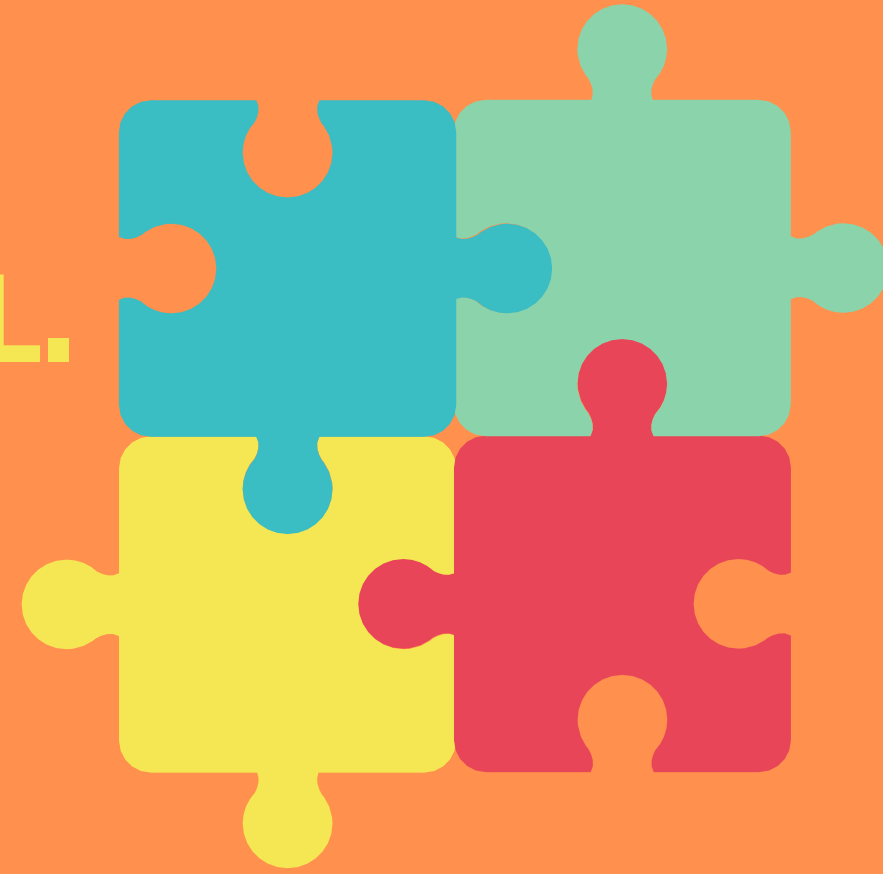

**MATEMATİK  
40 SORU**

**FEN BİLGİSİ  
20 SORU**

**ALAN  
YETERLİK  
TESTİ  
SINAVINDA  
BİZİ NELER  
BEKLİYOR ?**

**MATEMATİK  
40 SORU**

**FEN BİL.  
FİZİK: 14 SORU  
KİMYA: 13 SORU  
BİYOLOJİ: 13  
SORU**

**SOS.BİL-1  
T.D.EDEB: 24  
SORU  
TARİH-1: 10  
SORU  
COÇ-1: 6 SORU**

**SOS. BİL-2  
TARİH-2: 11  
SORU  
COÇ-2: 11  
SORU  
FEL.GRB.: 12  
SORU  
DİN KÜL.: 6  
SORU**

# PUAN TÜRLERİ

- **SAYISAL.....TYT+AYT(MATEMATİK+FEN BÖLÜMÜ)**
- **SÖZEL.....TYT+AYT(SOS.BİL1+SOS.BİL.2)**
- **EŞİT AÇIRLIK.....TYT+AYT(MATEMATİK+SOS. BİL.1)**
- **YABANCI DİL.....TYT+YDT**
- **TYT**



# SAYISAL PUANI

PUAN TÜRÜ	TYT	AYT			
		Matematik Testi	Fen Bilimleri Testi		
		Matematik	Fizik	Kimya	Biyoloji
SAY	%40	%30	%10	%10	%10



# SAYISAL PUANINI KULLANARAK TERCİH EDİLEBİLECEK BÖLÜMLER

İstatistik, Matematik,  
Matematik Öğretmenliği, Matematik Mühendisliği,  
Astronomi ve Uzay Bilimleri, Biyoloji, Fizik, Kimya,  
Fen Bilgisi  
Öğretmenliği, Su ürünleri Mühendisliği, Bahçe  
Bitkileri, Zootekni, Tıp, Diş  
Hekimliği, Eczacılık, Moleküler Biyoloji ve Genetik,  
Beslenme ve Diyetetik,  
Fizyoterapi, Odyoloji, Ergoterapi, Dil ve Konuşma  
Terapisi, Gerontoloji ,  
Hemşirelik, Ebelik, Veterinerlik, Bilgisayar,  
Bilgisayar sistemleri, İnşaat,  
Makine, Çevre, Deniz Ulaştırma, Gıda, Elektrik,  
Elektronik, Mimarlık, İç  
Mimarlık, Endüstri, Gemi İnşaatı Mühendislikleri  
gibi bölümler için  
kullanılacak.



# EŐİT AÇIRLIK PUANI

PUAN TÜRÜ	TYT	AYT			
		Matemati k Testi	Türk Dili ve Edebiyatı-Sosyal Bilimler-1 Testi		
		Matemati k	Türk Dili ve Edebiyatı	Tarih-1	Coğrafya-1
EA	%40	%30	%18	%7	%5

# EŐİT AĀIRLIK PUANINI KULLANARAK TERCİH EDİLEBİLECEK BÖLÜMLER

Hukuk, Kamu Yönetimi, Uluslararası İlişkiler ve Sınıf Öğretmenliği, Psikoloji, Sosyoloji, Felsefe, Rehberlik ve Psikolojik Danışmanlık, Sosyal Hizmet, Antropoloji, Arkeoloji İktisat, İşletme, Maliye, ÇEKO, Ekonometri, Bankacılık ve Sigortacılık (Fakülte) Turizm ve Otelcilik (Fakülte), İç Mimarlık ve Çevre Tasarımı, Beden Eğitimi Öğretmenliği gibi bölümler için kullanılacak.



# SÖZEL PUANI

PUAN TÜRÜ	TYT	AYT						
		Türk Dili ve Edebiyatı Sosyal Bilimler-1 Testi			Sosyal Bilimler-2 Testi			
		Türk Dili ve Edebiyatı	Tarih-1	Coğrafya-1	Tarih-2	Coğrafya-2	Felsefe Grubu	Din Kültürü ve Ahlak Bilgisi / İlave Felsefe Grubu
SÖZ	%40	%18	%7	%5	%8	%8	%9	%5

# SÖZEL PUANINI KULLANARAK TERCİH EDİLEBİLECEK BÖLÜMLER

İlahiyat, Okul Öncesi Öğretmenliği, Özel Eğitim  
Öğretmenliği, Türkçe  
öğretmenliği, Türk Dili ve Edebiyatı, Coğrafya  
Öğr, Sosyal Bilgiler  
Öğretmenliği, Radyo ve Televizyon, Halkla  
İlişkiler, Gazetecilik, Gastronomi ve  
Mutfak Sanatları, Reklamcılık, Yeni Medya gibi  
bölümler için kullanılacak.



# YABANCI DİL PUANI

PUAN TÜRÜ	TYT	YDT
		Yabancı Dil Testi
DİL	%40	%60

# YABANCI DİL PUANINI KULLANARAK TERCİH EDİLEBİLECEK BÖLÜMLER

İngilizce Öğretmenlikleri, Amerikan Kültürü  
ve

Edebiyatı, İngiliz Dili ve Edebiyatı, İngiliz Dil  
Bilimi, Karşılaştırmalı

Edebiyat (Alm., İng., Fran.), Mütercim-  
Tercümanlık (Alm., İng., Fran.), Turizm  
rehberliği gibi bölümler için kullanılacak



# TYT PUANINI KULLANARAK TERCİH EDİLEBİLECEK BÖLÜMLER

- ÖNLİSANS BÖLÜMLERİ
- YETENEK SINAVI İLE ÖĞRENCİ ALAN  
BÖLÜMLER
  - Güzel Sanatlar Fakültesi
  - Spor Bilimleri Fakültesi
- POLİS MESLEK YÜKSEK OKULU
- JANDARMA ASTSUBAY MESLEK YÜKSEK  
OKULU BAŞVURULARINDA
- MSÜ ASTSUBAYLIK BAŞVURULARINDA

kullanılır.





# AYT PUANINI KULLANARAK TERCİH EDİLEBİLECEK DİĞER BÖLÜMLER

- MİLLİ SAVUNMA ÜNİVERSİTESİ HARP  
OKULU BAŞVURULARINDA
- JANDARMA VE SAHİL GÜVENLİK  
FAKÜLTESİ (JSGF) ÖĞRENCİ  
BAŞVURULARINDA



# MESLEK NEDEN ÖNEMLİDİR?

- Meslek yaşamı anlamlı kılar
- Size toplum içinde belli bir yer sağlar
- Meslek bir statü sembolüdür
- Meslek size bir sorumluluk yükler
- Gerçekleştirebileceğiniz performansı ortaya koyar
- Meslek olgunlaşmanızı sağlar ve yaratıcı olmanıza olanak tanır
- Meslek ekonomik özgürlük sağlar
- Meslek kendinizi gerçekleştirmenizi sağlar



# MESLEK SEÇİMİNDE NELERE DİKKAT ETMELİYİZ?

1. YETENEKLER
2. DEĞERLER
3. İLGİLER
4. BEKLENTİLER
5. KİŞİSEL ÖZELLİKLER
6. FİZİKSEL ÖZELLİKLER
7. SOSYOEKONOMİK DURUM
8. MESLEKİ HEDEFLER

# DOĐRU DERS SEĐİMİ

KENDİ  
ÖZELLİKLERİNİ  
TANI

---

---

---

DERSLERİ TANI

---

---

---

UYGUNLUĐUNU  
KONTROL ET

---

---

---

# HANGİ DERSLERDE BAŞARILIYIM?

**SAYISAL TEMELLİ DERSLER**

**MATEMATİK , FİZİK , KİMYA , BİYOLOJİ**

**EŞİT AÇIRLIK TEMELLİ  
DERSLER**

**MATEMATİK , EDEBİYAT , TARİH ,  
COĞRAFYA**

**SÖZEL TEMELLİ DERSLER**

**EDEBİYAT , TARİH , COĞRAFYA ,  
FELSEFE GRUBU, DİN KÜLTÜRÜ**

# DOĐRU DERS SEĐİMİ

## KENDİ ÖZELLİKLERİNİ TANI

- Neleri yapmaktan hoşlanırım?
- Ben neler yapabilirim?
- Neler yapabiliyorum?

## DERSLERİ TANI

- Seçtiğiniz alanın ağırlıklı ders sisteminde hangi dersler var?
- 9. ve 10. sınıfta görmüş olduğunuz derslerdeki ders başarılarınız nasıl?
- Öğretmenlerinizin görüşleri nasıl?
- Seçtiğiniz dersler hedeflediğiniz mesleği kazanmaya yardımcı olacak mı?

## UYGUNLUĞUNU KONTROL ET

---

---

---

# DOĐRU MESLEK SEĐİMİ

KENDİ  
ÖZELLİKLERİNİ  
TANI

- Neleri yapmaktan hoşlanırım? \_\_\_\_\_
- Ben neler yapabilirim? \_\_\_\_\_
- Neler yapabiliyorum? \_\_\_\_\_

MESLEKLERİ  
TANI

- İlgı duyduğum meslekler neler? \_\_\_\_\_
- Çalışma alanları neler? \_\_\_\_\_
- Çalışma koşulları neler? \_\_\_\_\_
- Mesleğın gerektirdiđi özellikler neler? \_\_\_\_\_
- İş bulma imkanları nasıl? \_\_\_\_\_
- Kazancı nasıl? \_\_\_\_\_
- Meslekte ilerleme imkanı nasıl? \_\_\_\_\_

UYGUNLUĐUNU  
KONTROL ET

## ALAN SEÇİMİ YAPARKEN YAPILAN HATALAR

1 İLGİNİZİ VE YETENEĞİNİZİ TANIMADAN ALAN SEÇİMİ YAPMAK.

2 BİRİLERİNİN TAVSİYESİ ÜZERİNE ALAN SEÇMEK.

3 AİLESİNİN BASKISI İLE KENDİSİNE UYGUN ALANI SEÇMEKTEN VAZGEÇMEK. AİLENİN İSTEDİĞİ ALANI SEÇMEK.

4 YAKIN ARKADAŞLARLA BİR ARADA OLABİLMEK ADINA ONLARLA AYNI BÖLÜMÜ SEÇMEK.

5 BU SÜREÇTE UZMAN KİŞİLERDEN DESTEK ALMAMAK



KENDİNİ TANIMAK  
DOĐRU TERCİH  
YAPMANIN EN  
ÖNEMLİ KOŞULUDUR.



# Bilinçli Seçim

Yalnızca istek ve arzulara göre değil akla, düşünüp taşınmaya dayalı olarak yapılır

Kişiyi tam anlamıyla temsil eder, özüne uygun olur

Seçimde bulunanın “iyiye dair” bilgisi yanlışsa; isabetsiz karar verebileceğinden, seçimde bulunan “iyiye dair” bilgisini sınar

# Ben kimim?

## Nelerden, nasıl etkileniyorum?

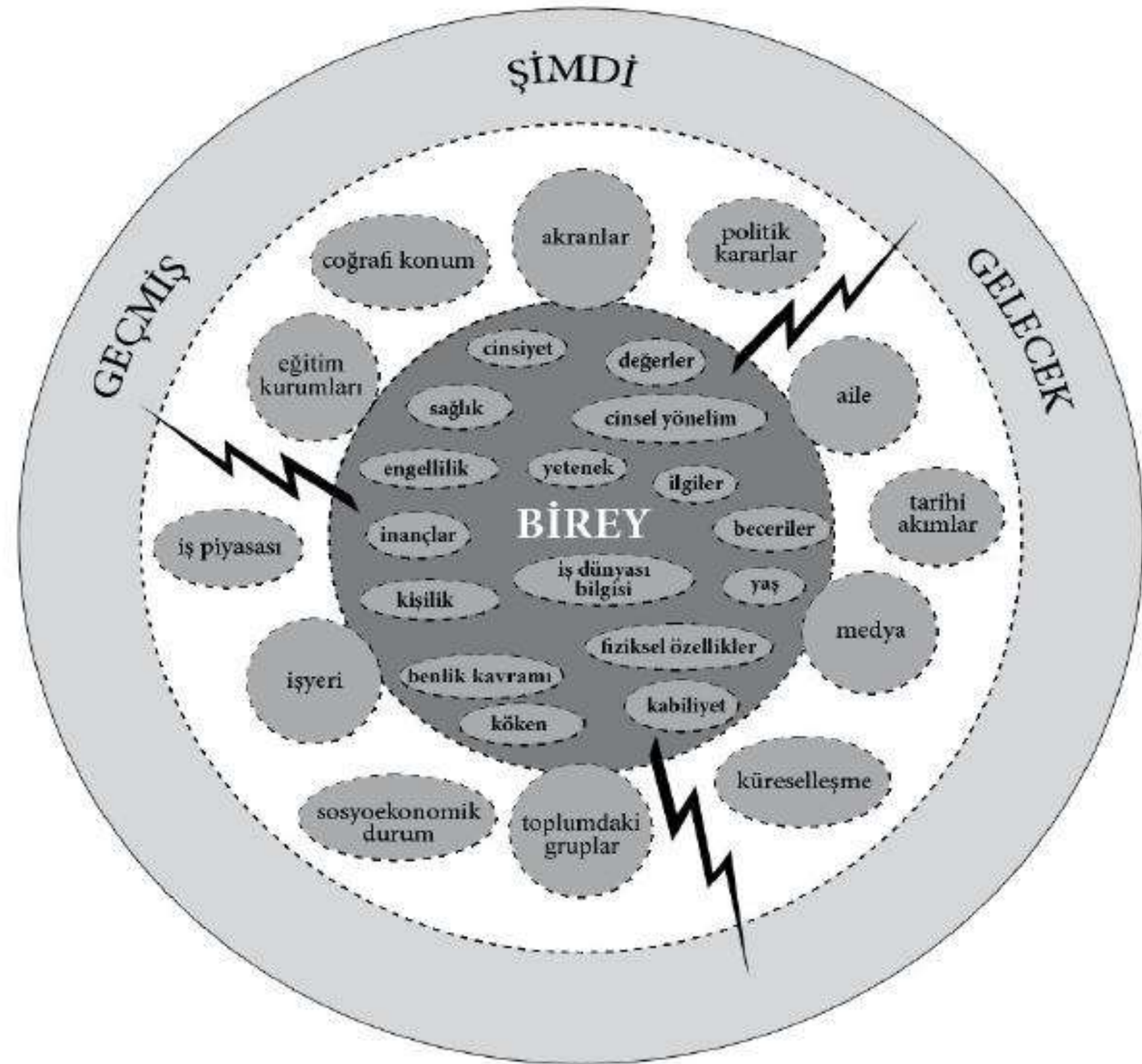

- sürecin süregelen ve tekrar edici olması
- zamanla oluşan değişim
- ⚡ şans

# İlk Adım: Beni ben yapan özelliklerim neler?

- Değerlerim ne?
- Yeteneklerim ne?
- Neye ilgi duyuyorum?
- Kişiliğim nasıl?

Şu anıt veya bu anıt güzelden ziyade;

- Seçtiği anıt kişinin kendisiyle ne derece uyumlu?
- Kişiyi ne kadar yansıtıyor?
- Ne kadar dünyaya fayda katıyor, değer katıyor?



İnsan sürekli, mevcut potansiyeller yığınıyla ilgili olarak kendi tercihlerini yapar; bunlardan hangisi hiçliğe mahkum edilecek ve hangileri gerçekleştirilecek? Hangi tercih sonsuza kadar ölümsüz, 'zamanın kumları üzerindeki ayak izi' kılınacak. İnsanın, her an, şöyle ya da böyle, varoluşunun anıtının ne olacağına karar vermesi gerekir. (Viktor Frankl)

# Üçüncü Adım: Özüme uygun, gönlümü coşturan meslekler hangileri olabilir?

Neden bu meslek? Ne umuyorum?

Varsayımlarımı nasıl test ederim?

- ✓ Mesleği yapanlarla sohbet
- ✓ Ziyaret ve gözlem
- ✓ Staj, yarı zamanlı çalışma
- ✓ İnternette araştırma vb.

# **Son Adım: Karar Verme**

**Özümü, aklımı ve gönlümü işin içine  
katarak, ekibimi, sorumluluklarımı dikkate  
alarak seçim yapmak...**

# Alanımızı seerken nelere dikkat etmeliyiz?

*İlgi ve yeteneklerinizi keşfedin.*

**1**

*Ders içeriklerini öğrenin.*

**2**

*Meslekleri araştırın.*

**3**

*Ders başarılarınızı göz önüne alın.*

**4**







# Meslek seçimimi nasıl yapabilirim?

**1-İlgi ve yeteneklerinizi keşfedin.**

**-Neleri yapmaktan hoşlanırım?**

**-Ben neler yapabilirim? Neler yapabiliyorum?**

**-İlgi duyduğum meslekler neler?**

**Ve bu mesleklerin;**

**Çalışma alanları neler?**

**Çalışma koşulları neler?**

**Mesleğin gerektirdiği özellikler neler?**

**İşbulma imkanları nasıl?**

**Kazancı...vs?**

**gibi sorulara cevap bulmak zihnimizi bu süreçte netleştirmek adına bize yardıma olur.**



## Seçtiğiniz alanın ders içerikleri?

### *2-Ders içeriklerini öğrenin.*

**-Seçtiğiniz alanın ağırlıklı ders sisteminde hangi dersler var?**

**-Bu soruya cevap bulmak seçim yapmanızı kolaylaştırır.**

**-Ayrıca 9. ve 10. sınıfta görmüş olduğunuz derslerdeki ders başarılarınız, ilave olarak öğretmenlerinizin de görüşlerini alarak alan seçimi yapabilirsiniz.**

**Özellikle başarılı olduğunuz derslere göre alanınızı seçmeniz ve meslek seçiminizi belirlemeniz geleceğiniz adına sağlıklı kararlar almanızı sağlayacaktır.**